ポロシャツ

前面

W50×H50mm 以内

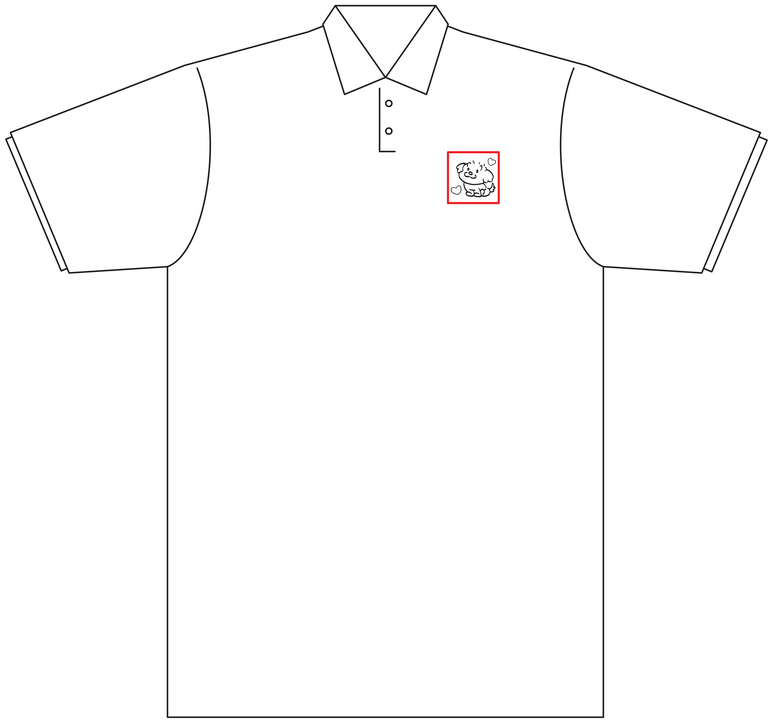

背面

W250×H250mm 以内

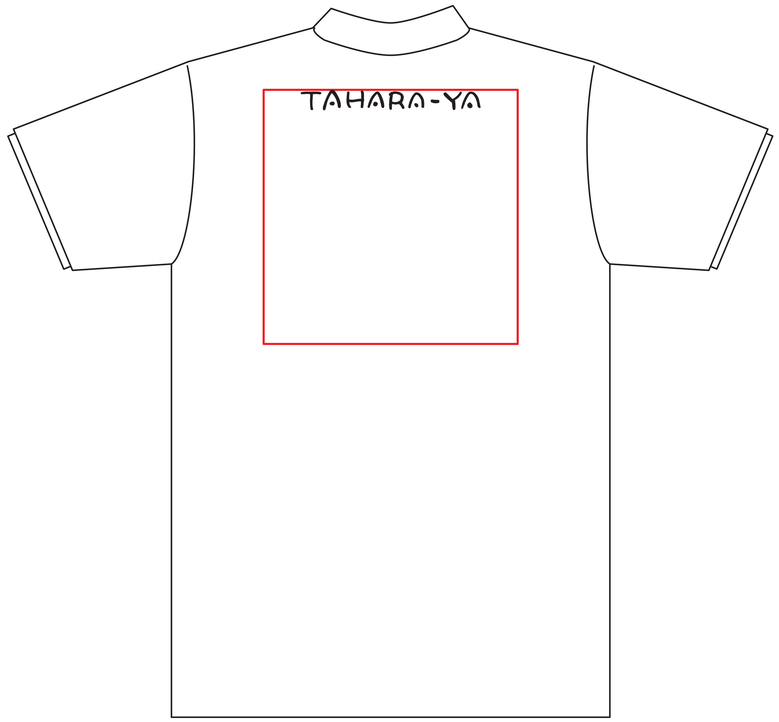

袖

W50×H50mm 以内

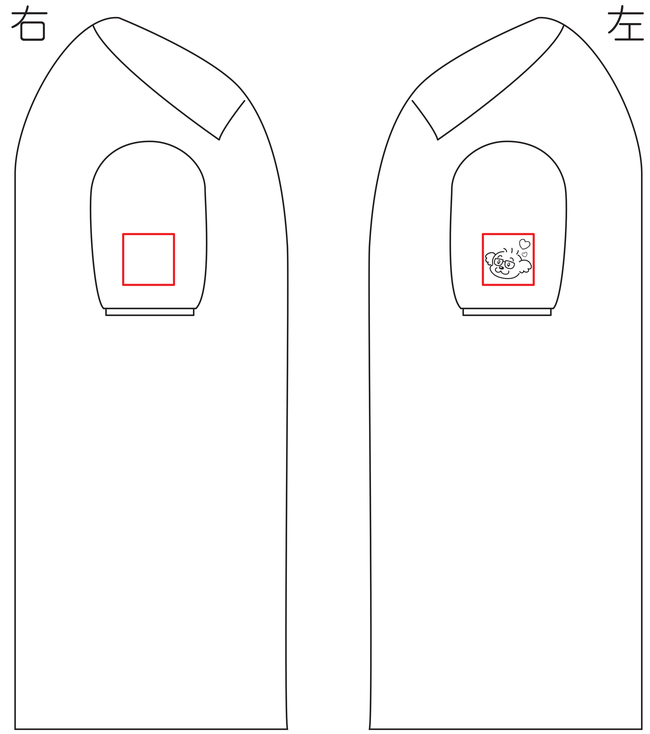

デザイン範囲

《仕上がりイメージ（参考）》

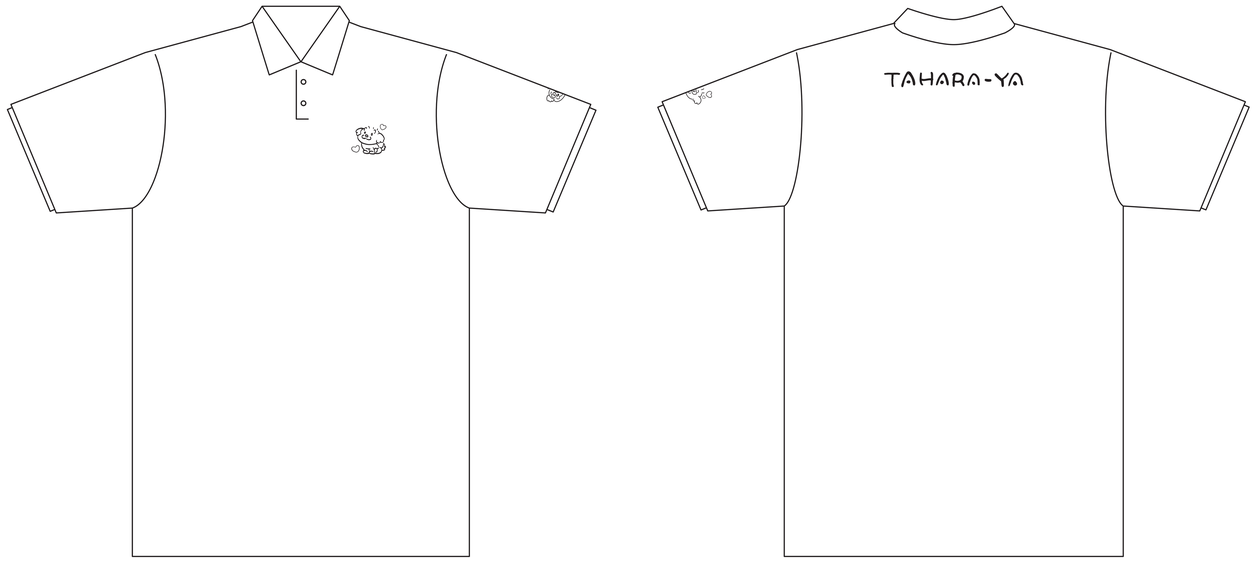

データ作成時の注意点

＊ai形式にてご入稿ください

＊カラーモードはCMYKにて作成をお願いします

＊絵柄は塗り足しラインまで作成してください

＊フォントはアウトライン化をお願いします

＊アピアランス効果やパターンは分割・拡張してください

＊不透明マスクは画像に置き換える等の処理をしてください

＊画像の推奨解像度は原寸で100dpi～150dpiです

＊特色指定する際は以下のように色玉を配置してください

PANTONE 0000　　DIC 0000